

OCTUBRE 2009 número 16  
edición trimestral

# club LLUMIQ

La revista de los socios del Club Llumiq del Marq



MUSEO EUROPEO  
DEL AÑO 2004

MARQ



DIPUTACIÓN  
DE ALICANTE

# CONTENIDO

- |   |                       |    |                                  |
|---|-----------------------|----|----------------------------------|
| 2 | Hola amigos           | 8  | Nos hemos divertido              |
| 3 | Concursos y Premios   | 9  | Nos hemos divertido              |
| 4 | Los Coles en el Marq  | 10 | Nos hemos divertido              |
| 5 | Los Coles en el Marq  | 11 | Fotos y Dibujos de socios        |
| 6 | Nuestra WEB           | 12 | Hasta la próxima                 |
| 7 | Torre de la Almudaina |    | Pasatiempos en páginas centrales |

## HOLA AMIG@S

Dejamos atrás un verano inolvidable, en el que hemos batido todos los registros en cuanto a número de visitantes. Largas colas se formaban para ver el Discóbolo, y la sorpresa para todo el mundo fue descubrir que había mucho más que la famosa escultura de Mirón: contenido, es decir, objetos de enorme valor histórico y artístico, de gran belleza; y continente, un montaje expositivo que alcanzaba la perfección, por lo que una vez más, hemos deslumbrado a todos los que nos han visitado.

**SEGUID ATENTOS, QUE CONTINUAREMOS CON NUESTRA DINÁMICA DE IMPRESIONAR AL PERSONAL...**

## INFORMACIÓN DE INTERÉS

### HORARIOS:

MARQ de 10 a 19 h. de martes a sábado y de 10 a 14 domingos y festivos. Lunes cerrado

LUCENTUM de 10 a 14 y de 16 a 18 de martes a sábado; de 10 a 14 domingos y festivos. Lunes cerrado

ILLETA de 10 a 14 y de 15'30 a 17'30 de martes a sábado; de 10 a 14 domingos y festivos. Lunes cerrado

### TELÉFONOS:

- Centralita 965 149 000 en horario de apertura.
- Concertación de Visitas 965 149 006 en horario de 9 a 15 de lunes a viernes.

CLUB LLUMIQ  
MARQ Plaza Dr. Gómez Ulla s/n 03013 Alicante

965149000 Ext. 7104  
[www.marqalicante.com](http://www.marqalicante.com)  
[llumiqclub@marqalicante.com](mailto:llumiqclub@marqalicante.com)

# CONCURSOS Y PREMIOS

## PREMIOS DE CAJAMURCIA

Este verano muchos de nuestros amigos han participado en el **CONCURSO DE DIBUJO: "LAS TABAS"** patrocinado por Cajamurcia y con mucha imaginación han intentado "recomponer" una de las esculturas incompletas que encontramos en la exposición "La Belleza del cuerpo. Arte y pensamiento en la Grecia Antigua". Hemos recogido unos cuatrocientos dibujos

A la vista está que por aquí han pasado auténticos artistas

Dentro de poco os informaremos de la fecha y hora de la entrega de premios ¿Os acordáis cuáles eran los premios? ¿NO?. No os preocupéis os lo recuerdo.

- Un fin de semana en un hotel de la Manga del Mar Menor para el ganador/a y sus padres, y además,  
Una excursión al Teatro Romano de Cartagena
- para la clase del centro educativo en el que esté matriculado el ganador/a.

**¡¡¡¡¡¡¡¡¡¡ QUÉ NERVIOS!!!!!!!**  
**¿QUIÉN SERÁ EL GANADOR?**  
**SUERTE A TODOS**

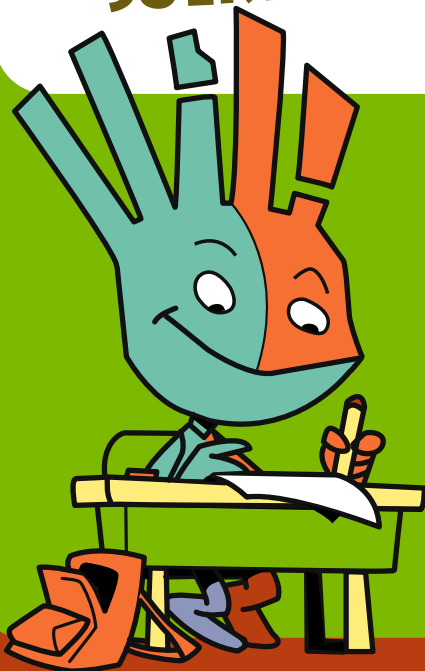
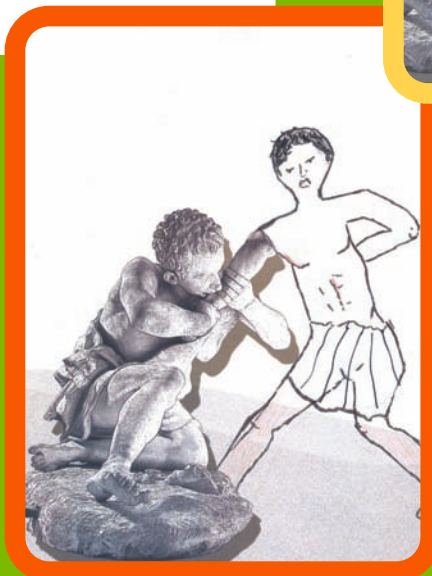
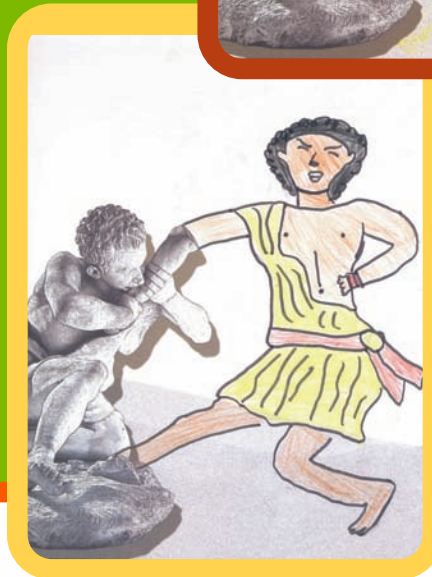
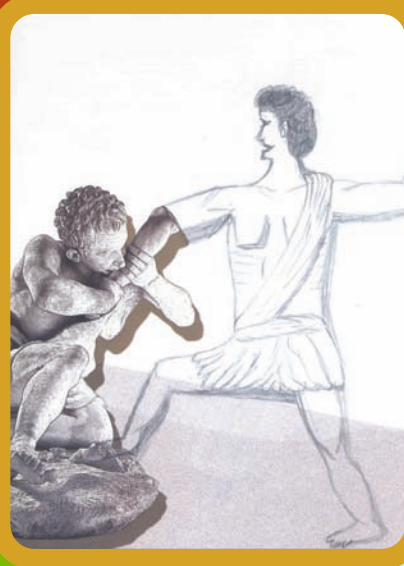

# LOS COLES EN EL MARQ

Como cada año el MARQ ha preparado numerosas actividades para ti y tus compañeros de clase que os permitirán descubrir algo tan apasionante como la historia de nuestros antepasados.

En el curso escolar 2009/10, si vienes con tu cole, podrás participar en los talleres que el MARQ ha diseñado y que te permiten convertirte en un intrépido prehistórico, un valiente ibero, un romano ingenioso, un arqueólogo muy observador.....Si se anima tu clase podrás participar en los proyectos educativos que el MARQ tiene tanto para los más peques ""Aprender por proyectos "" como para los mayores ""Amarqdrina una pieza"". Y no sólo eso sino que podrás visitar las exposiciones temporales que el MARQ ha programado:

**EN LOS CONFINES DEL ARGAR Y CALP, ARQUEOLOGÍA Y MUSEO**  
con ayuda de las guías didácticas.



¿Qué? ¿Quieres alguna novedad? Vale, tienes razón así que este año podrás participar en las "visitas animadas/tematizadas" que se llevarán a cabo en nuestros Yacimientos y Parques Arqueológicos : " Un día en ...Lucentum" y "Un día en..... la Illeta", donde te convertirás en un ciudadano romano que habitaba esta ciudad o en un comerciante ibero de este emporio. También podrás visitar la Torre de Almudaina donde conocerán las características de esta torre defensiva de época almohade de las tierras del interior de nuestra provincia.

**ANÍMATE Y DILE A TU PROFE QUE HAY QUE PARTICIPAR EN LOS TALLERES DEL MARQ**



## **PREMIOS "EL MARQ EN LA ESCUELA" CURSO 2008/2009 PROYECTO EDUCACIÓN INFANTIL**

**3 AÑOS:** "Los tres primos y el mamut" CEIP San Fernando, Alicante

**4 AÑOS:** "La historia del meu poble" CEIP El Palmeral, Alicante

**5 AÑOS:** "El sueño del MARQ" Colegio Ángel de la Guarda, Alicante

Menciones especiales:

"Sembradores de Cultura" Ángel de la Guarda, Alicante

"César" El Castillo, Aspe

"La historia de Peponius" San Fernando, Alicante

\*Fe de erratas: por error, en el número anterior no incluimos al CEIP San Fernando como participante en la segunda edición de este proyecto. Un saludo a todos ellos y rogamos nos disculpéis.



# NUESTRA WEB

# 06



www.marqalicante.com

Aprovechamos estas páginas para informaros que la página WEB del museo está totalmente renovada, con un diseño innovador y con muchísima más información. Todo lo referente al MARQ: Exposiciones, Conferencias, Seminarios, Yacimientos, Investigaciones, Publicaciones, Información General, etc., lo podéis encontrar en [www.marqalicante.com](http://www.marqalicante.com). Actualizada y siempre con las últimas noticias al día.



En lo que respecta a nosotros, el Club Llumiq y Didáctica, como novedades:

- ➔ Os podéis inscribir desde la página rellenando y enviando el formulario.
- ➔ Os podréis descargar todas y cada una de las revistas que se han publicado hasta la fecha.
- ➔ Enviarnos vuestros comentarios y sugerencias.
- ➔ Toda la información de talleres y actividades didácticas.

**¿QUÉ OS PARECE?  
CASI NÁ... ¿EH?  
ESPERO QUE OS SEA DE UTILIDAD**

# LA TORRE DE LA ALMUDAINA

Desde el pasado mes de agosto, la red de museos, parques arqueológicos y centros de interpretación de Bienes de Interés Cultural de la Fundación MARQ ha sido ampliada con la Torre Almohade de Almodaina.

En el mismo centro de esta pequeña población de la comarca de El Comtat se levanta esta torre de planta cuadrada de tres pisos y rematada por almenas. La torre contaba con un recinto continuo que otorgaba a la fortificación mayor capacidad de refugio y ofrecía una primera línea de defensa. La torre de Almodaina, construida en la primera mitad del siglo XIII, es una de las muchas torres de alquería erigidas en la región oriental de Al-Andalus, poco antes de la conquista cristiana, cuya función principal es defensiva. Además ha sido almacén, granero, vivienda, y ahora, museo.

Reservas: 965 149 006, de 9 h. a 15 h.  
de lunes a viernes.

**¡YA LO SABES!  
¡UN NUEVO SITIO PARA VISITAR!**



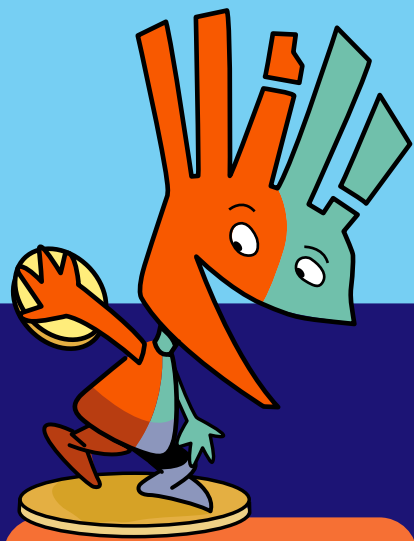

# NOS HEMOS DIVERTIDO

Era nuestro quinto año consecutivo de actividades veraniegas y lo celebramos por todo lo alto, coincidiendo con la mayor exposición temporal vista hasta la fecha: **LA BELLEZA DEL CUERPO. Arte y Pensamiento en la Grecia Antigua**. Por eso, nuestra programación se centró en el fascinante mundo de los griegos.

Con doble sesión diaria, según edades, los participantes realizaban un recorrido por las salas de la exposición para después pasar al Aula Didáctica del museo donde resolvían actividades y talleres relacionados con lo visto en la sala correspondiente. Finalmente, juegos y concursos en los jardines del MARQ completaban la jornada.

De esta manera, a partir de sus esculturas, cerámicas y otros objetos de enorme valor histórico y artístico, conocimos el Ideal de Belleza de los griegos, su mundo real y cotidiano, viajamos Hacia el Olimpo y los participantes se acabaron convirtiendo en auténticos atletas olímpicos de los Juegos de la Antigüedad.





# NOS HEMOS DIVERTIDO

Los mayores viajaron a los Parques Arqueológicos de la Illeta dels Banyets y Lucentum, lugares en los que podían descubrir las **Huellas Griegas en la Contestania Ibérica**, con motivo de la otra exposición temporal paralela a la Belleza del Cuerpo.





# 10 NOS HEMOS DIVERTIDO

En definitiva, han sido dos meses intensos, con el aula completa todos los días, como todos los años, donde tuvimos centenares de jóvenes apuntados individualmente, y tantos otros que vinieron con grupos organizados desde Centros Sociales de la provincia de Alicante y otros como el entrañable grupo de niños y niñas Saharais, invitados por la Asociación de Amigos del Pueblo Saharaui de la Vila-Joiosa.

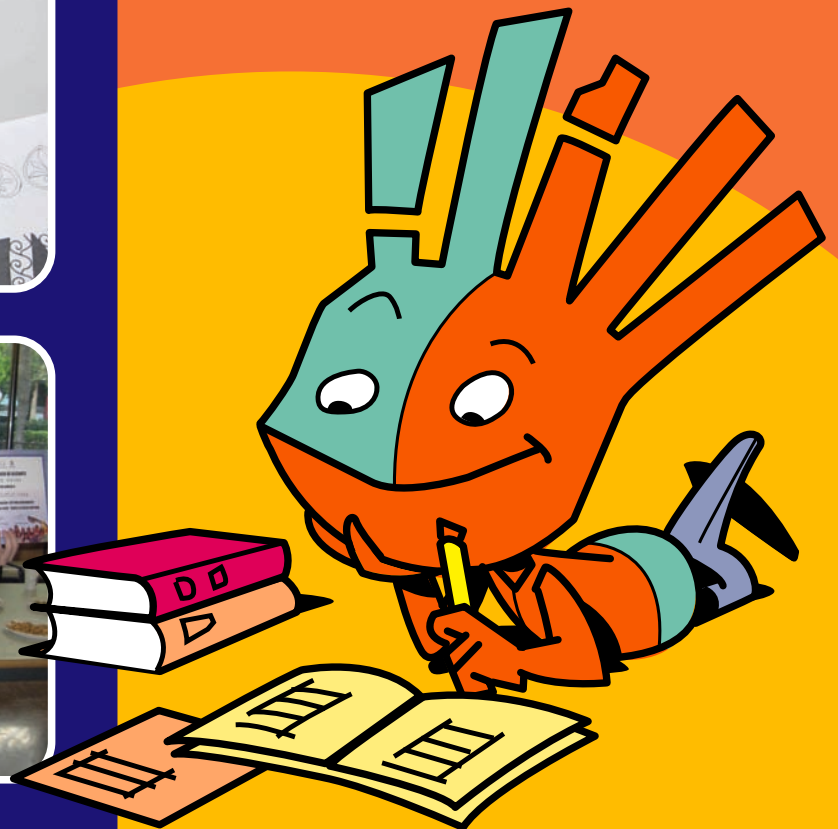

# FOTOS Y DIBUJOS DE SOCIOS

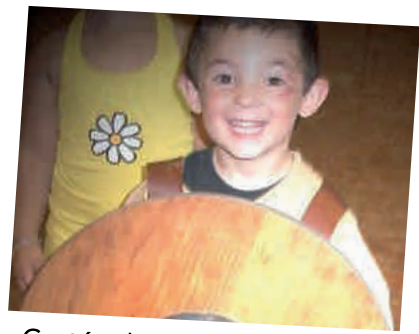
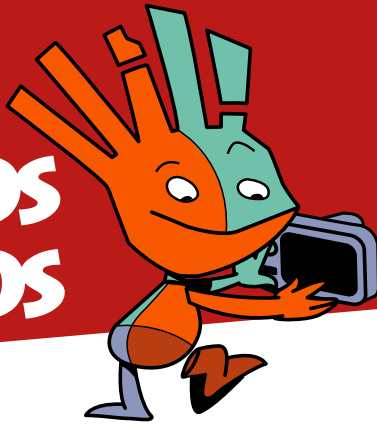

Gastón desea a todos un buen comienzo de clase y espera divertirse este año también en el MARQ "



Carolina Papí Ponce  
8 años-Alicante



Patricia Pérez Martínez-12 años

Talia le dedica este dibujo a AROA



## LA BELLEZA DEL CUERPO

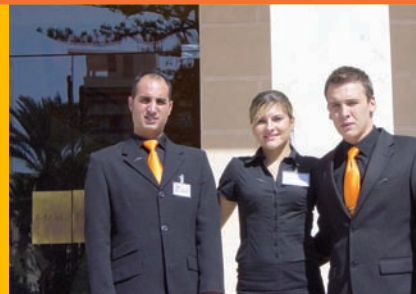
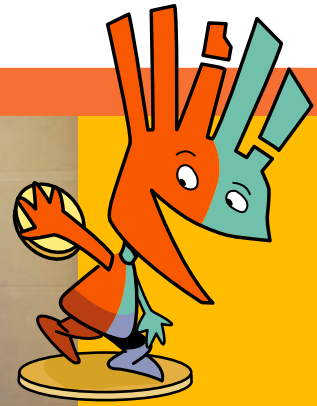
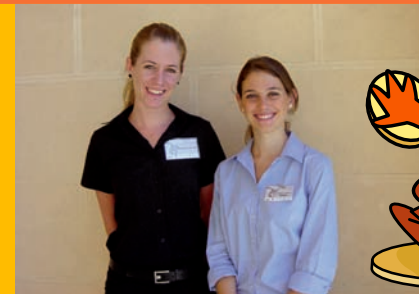
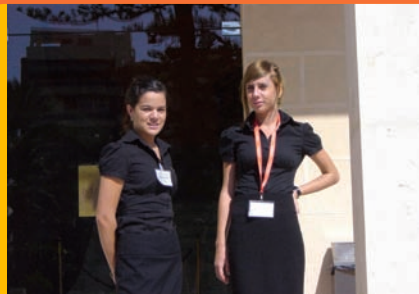

Si las cuentas no me fallan, han sido casi 1.500 horas con el Discóbolo y compañía. Se dice pronto. Buena parte del éxito de las exposiciones sobre la Grecia Antigua hay que debérselo a estas personas que han estado al pie del cañón como grandes profesionales

todo ese tiempo. ¡MUCHAS GRACIAS A TODOS! También por supuesto a los que no han salido en las fotos, ya que no están todos los que son... (alguien tenía que quedarse dentro mientras se hacía la foto, je, je, je).

# CALENDARIO DE ACTIVIDADES DIDÁCTICAS 2009 / 2010

El Gabinete Didáctico del MARQ planifica el programa didáctico del museo y parques arqueológicos, proporciona asesoramiento a los docentes que lo soliciten así como orientaciones curriculares. Los recursos educativos con los que cuenta el museo son:

- Visitas-Talleres en el museo y los parques arqueológicos
- Visitas guiadas en el museo y los parques arqueológicos
- Material Didáctico
- Proyectos Centros Educativos:
  - El MARQ en la escuela "Aprender por proyectos". Educación Infantil
  - AMARODRINA una pieza. Primaria y Secundaria
- Servicio de Integración

## GABINETE DIDÁCTICO

Tel: 965 149 000 / 965 149 007  
Ext: 7101 - 7116 - 7127 - 7104  
www.marqalicante.com  
didacticamarq@marqalicante.com  
llumiqclub@marqalicante.com

### SEPTIEMBRE

L	M	X	J	V	S	D
	1	2	3	4	5	6
7	8	9	10	11	12	13
14	15	16	17	18	19	20
21	22	23	24	25	26	27
28	29	30				



**LÉCITO:** Jarrita para unguento, empleada en el ritual funerario.

### OCTUBRE

L	M	X	J	V	S	D
			1	2	3	4
5	6	7	8	9	10	11
12	13	14	15	16	17	18
19	20	21	22	23	24	25
26	27	28	29	30	31	



**LUTRÓFORO:** Recipiente alto para contener agua, usado en los ritos de purificación del matrimonio.

### NOVIEMBRE

L	M	X	J	V	S	D
						1
2	3	4	5	6	7	8
9	10	11	12	13	14	15
16	17	18	19	20	21	22
23	24	25	26	27	28	29
30						



**PÍXIDE:** Caja de tapadera para objetos de tocador y joyas.

### DICIEMBRE

M	X	J	V	S	D	
	1	2	3	4	5	6
7	8	9	10	11	12	13
14	15	16	17	18	19	20
21	22	23	24	25	26	27
28	29	30	31			



**ASKÓS:** Recipiente cerrado para contener aceites y esencias valiosas.

### ENERO

L	M	X	J	V	S	D
			1	2	3	
4	5	6	7	8	9	10
11	12	13	14	15	16	17
18	19	20	21	22	23	24
25	26	27	28	29	30	31



**ANFORA:** Recipiente grande con 2 asas y fondo puntiagudo, usado para transportar líquidos.

### FEBRERO

L	M	X	J	V	S	D
1	2	3	4	5	6	7
8	9	10	11	12	13	14
15	16	17	18	19	20	21
22	23	24	25	26	27	28



**HIDRIA:** Vasija para contener agua y transportarla desde la fuente. Tiene 3 asas.

### MARZO

L	M	X	J	V	S	D
1	2	3	4	5	6	7
8	9	10	11	12	13	14
15	16	17	18	19	20	21
22	23	24	25	26	27	28
29	30	31				



**KYLIX:** Copa amplia y baja con asas horizontales para beber vino en los banquetes.

### ABRIL

L	M	X	J	V	S	D
			1	2	3	4
5	6	7	8	9	10	11
12	13	14	15	16	17	18
19	20	21	22	23	24	25
26	27	28	29	30		



**CÁNTARO:** Copa profunda con asas verticales para beber vino en los banquetes.

### MAYO

L	M	X	J	V	S	D
						1
2	3	4	5	6	7	8
9	10	11	12	13	14	15
16	17	18	19	20	21	22
23	24	25	26	27	28	29
30	31					



**ESCIFO:** vaso para beber.

### JUNIO

L	M	X	J	V	S	D
	1	2	3	4	5	6
7	8	9	10	11	12	13
14	15	16	17	18	19	20
21	22	23	24	25	26	27
28	29	30				



**ENÓCOE:** Jarra de una sola asa usada para recoger el vino de las crateras y servirlo.

### JULIO

L	M	X	J	V	S	D
			1	2	3	4
5	6	7	8	9	10	11
12	13	14	15	16	17	18
19	20	21	22	23	24	25
26	27	28	29	30	31	



**CRÁTERA DE CÁLIZ:** La cratera sirve para mezclar vino y agua en los banquetes.

### AGOSTO

L	M	X	J	V	S	D
						1
2	3	4	5	6	7	8
9	10	11	12	13	14	15
16	17	18	19	20	21	22
23	24	25	26	27	28	29
30	31					



**CRÁTERA DE VOLUTAS:** La cratera sirve para mezclar vino y agua en los banquetes.

TALLERES DE PREHISTORIA TALLERES DE ÍBEROS TALLERES DE ROMANOS EDAD MEDIA FIESTA ACTIVIDADES CLUB LLUMIQ

\* TIPOS DE CERÁMICA GRIEGA

CONCERTACIÓN DE VISITAS: Tel: 965 149 000 / 965 149 006 Fax: 965 149 057  
LAS ACTIVIDADES ESTÁN SUJETAS A POSIBLES CAMBIOS POR MOTIVOS DE ORGANIZACIÓN



MARQ  
MUSEO ARQUEOLÓGICO DE ALICANTE

DIPUTACIÓN  
DE ALICANTE